

**Plantação de vinha Alvarinho nasce a 1.100 metros de altitude, em Melgaço**

Alvarinho vineyard plantation is born at 1.100 meters of altitude, in Melgaço

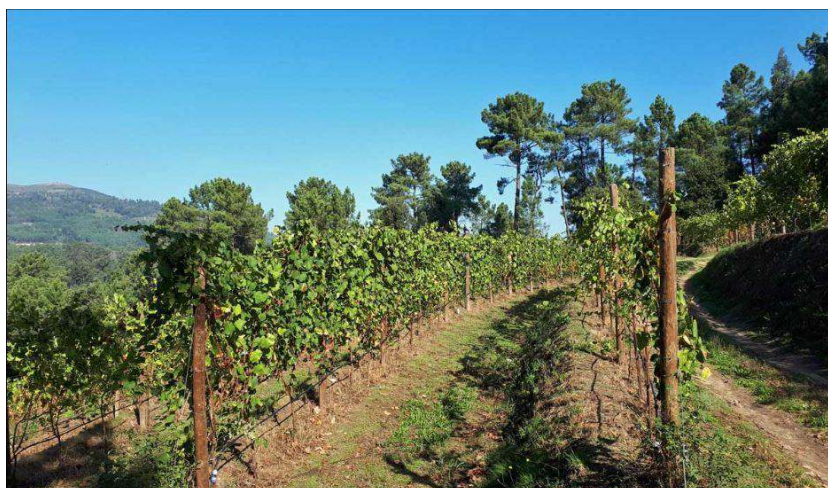

## **PLANTAÇÃO DE VINHA ALVARINHO NASCE A 1.100 METROS DE ALTITUDE, EM MELGAÇO**

A plantação de uma vinha da casta alvarinho na aldeia Branda da Aveleira, às portas do Parque Nacional da Peneda-Gerês, a uma altitude média de 1.100 metros é o novo projeto da Quinta do Soalheiro, de Melgaço.

Segundo a empresa produtora, o novo projeto resultou de um "desafio" lançado pelo empresário Agostinho Alves, que com a sua família detém a marca registada "Branda da Aveleira", tem investido no potencial turístico local e cedeu o terreno para esta vinha.

De acordo com a Quinta do Soalheiro a nova plantação, que já começou a ser instalada está localizada a cerca de 1.100 metros de altitude, transformando-se na vinha mais alta de Alvarinho de Monção e Melgaço, dos vinhos verdes e de Portugal".

O gestor e enólogo da Quinta do Soalheiro Luís Cerdeira espera "descobrir o alvarinho no limite da frescura e da acidez, onde os aromas cítricos se sobrepõem aos aromas tropicais" e acrescentou que a plantação está já em marcha.